

Administrateurs
 Samuel Beuchat
 Serge Beuchat (P)
 Vacant

Direction générale
 Samuel Beuchat (CEO), Raphaël Chevallier (CIO), Nicolas Corger, Jean-Marc Cuanillon, Johann Gigandet, Xavier Goffinet (CFO), Yves Meuwly, Zoé Burri (invitée)

CE informatique
 Nicolas Lapaire

CE ADM
 Lucille Rossé

Administrateurs
 Nicolas Corger
 Beuchat Samuel (P)
 Johann Gigandet
 Christian Habegger
 Yves Meuwly
 Roland Paupe
 Daniel Urfer

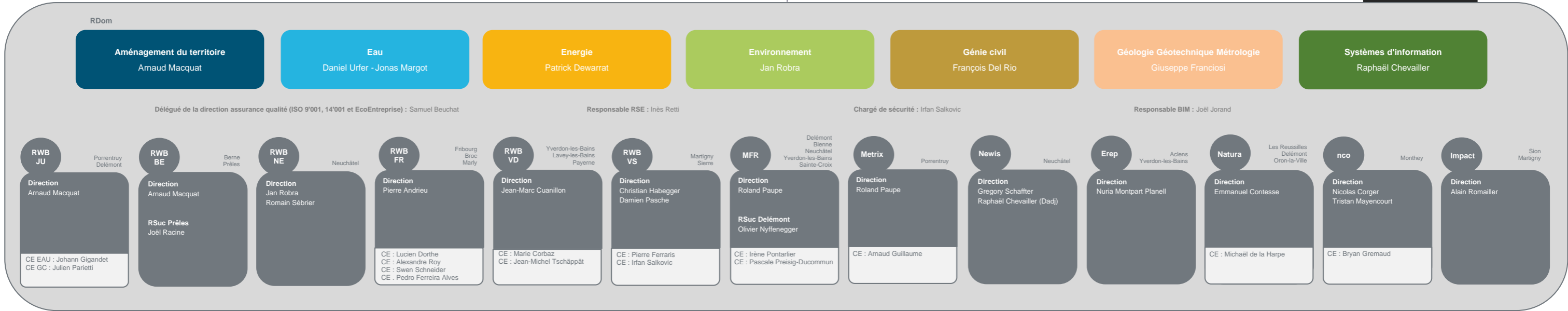

Partenaires :
 GGT SA : Julien Parietti
 LJT SA : Julien Parietti (V-P)
 Polaris SA : Johann Gigandet

P :	Président	CEO :	Chief Executive Officer	AT :	Aménagement du Territoire
V-P :	Vice-Président	CFO :	Chief Financial Officer	EAU :	Eau
S :	Secrétaire	CIO :	Chief Information Officer	E :	Énergie
		RDom :	Responsable de Domaine	ENV :	Environnement
		DAdj :	Directeur Adjoint	GC :	Génie civil
		RSuc :	Responsable Succursale	GGM :	Géologie, Géotechnique, Métrologie
		CE :	Chef.fe d'Équipe	SI :	Systèmes d'information
				ADM :	Administratif